

**UCHWAŁA NR 149/2020  
RADY GMINY PRZEMĘT**

z dnia 30 kwietnia 2020 r.

**w sprawie przystąpienia do sporządzenia zmiany studium uwarunkowań i kierunków zagospodarowania  
przestrzennego Gminy Przemęt**

Na podstawie art. 18 ust. 2 pkt 5 ustawy z dnia 8 marca 1990 r. o samorządzie gminnym (Dz. U. z 2020 r., poz. 713) oraz art. 9 ust. 1 i 3 ustawy z dnia 27 marca 2003 r. o planowaniu i zagospodarowaniu przestrzennym (Dz.U. z 2020 r., poz. 293) Rada Gminy Przemęt uchwala, co następuje:

§ 1. 1. Przystępuje się do sporządzenia zmiany studium uwarunkowań i kierunków zagospodarowania przestrzennego Gminy Przemęt zatwierdzonego uchwałą Nr XXX/187/12 Rady Gminy Przemęt z dnia 30 października 2012 r., zmienionego uchwałą Nr XXV/166/16 Rady Gminy Przemęt z dnia 6 lipca 2016 r.

2. Przedmiotem zmiany studium jest wprowadzenie obszarów eksploatacji kruszywa naturalnego w granicach obszarów oznaczonych na załączniku graficznym do niniejszej uchwały.

§ 2. Wykonanie uchwały powierza się Wójtowi Gminy Przemęt.

§ 3. Uchwała wchodzi w życie z dniem podjęcia.

Przewodniczący Rady Gminy  
Przemęt

**Elżbieta Wita**

# obręb: Górsko

Załącznik  
do Uchwały nr 149/2020  
Rady Gminy Przemęt  
z dnia 30 kwietnia 2020 r.

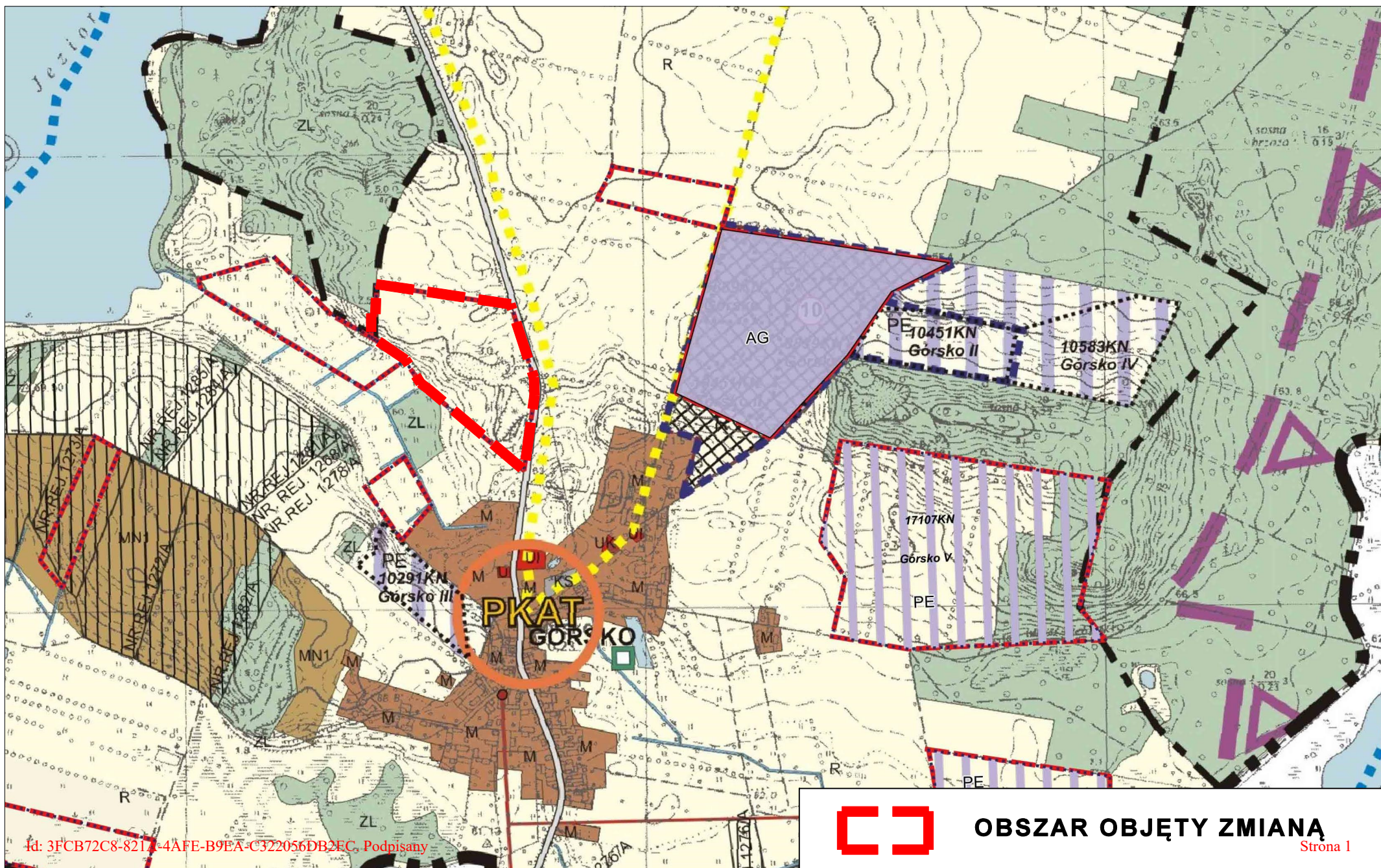

## UZASADNIENIE

**do uchwały Nr 149/2020 Rady Gminy Przemęt z dnia 30 kwietnia 2020 r. w sprawie przystąpienia do sporządzenia zmiany studium uwarunkowań i kierunków zagospodarowania przestrzennego Gminy Przemęt.**

Uznaje się za celowe przystąpienie do zmiany studium uwarunkowań i kierunków zagospodarowania przestrzennego Gminy Przemęt zatwierdzonego uchwałą Nr XXX/187/12 Rady Gminy Przemęt z dnia 30 października 2012 r., zmienionego uchwałą Nr XXV/166/16 Rady Gminy Przemęt z dnia 6 lipca 2016 r. Zakres zmian obejmuje tereny położone w obrębie miejscowości Górsko.

Zmiana studium ma na celu wyznaczenie terenu przeznaczanego pod eksploatację kruszywa naturalnego. Dnia 20 kwietnia 2020 r. wpłynął wniosek o zmianę kierunku ustalonego w studium dla działek 72/3, 136/2, 356/2 w obrębie miejscowości Górsko na tereny wydobywania kruszywa naturalnego. Na przedmiotowym terenie udokumentowano część (Pole A) złoża Górsko VII. Marszałek Województwa Wielkopolskiego decyzją znak: DSR-I.7427.70.2014 z dnia 25 listopada 2014 r. zatwierdził dokumentację geologiczną złoża kruszywa naturalnego Górsko VII zlokalizowanego na działkach nr 356/2, 136/2, 72/3, 166/2 i 49 w m. Górsko w formie 3 Pól (Pole A, Pole B i Pole C). W obecnie obowiązującym studium uwarunkowań i kierunków zagospodarowania przestrzennego, zgodnie z obowiązkiem wynikającym z art. 95 ust. 1 ustawy Prawo Geologiczne i górnicze (Dz. U. z 2019, poz. 868 z późn. zm.) przedmiotowe złożo zostało ujawnione w części A Uwarunkowania. Dla działek oznaczonych nr ewid. 356/2, 136/2 i 72/3 (Pole A złożo Górsko VII) w studium określono kierunek: tereny rolnicze, łąki i pastwiska (jednostka bilansowa studium - R). Zgodnie z zapisami studium, do prowadzenia działalności eksploatacyjnej przeznaczone są tereny zapisane w studium jako tereny powierzchniowej eksploatacji kruszywa (jednostka bilansowa studium PE). Tylko na tych terenach zezwala się na wydobywanie surowców i lokalizację inwestycji przemysłu wydobywczego wraz z gałęziami z nim powiązanymi. Zmiana kierunku przedmiotowych działek na tereny eksploatacji kruszywa umożliwi uzyskanie koncesji na eksploatację kruszywa z przedmiotowego złożo.

Wobec powyższego, podjęcie uchwały uznaje się za zasadne.